

Erschliessungsplan Mitte

Stand für kant. Vorprüfung und Mitwirkung

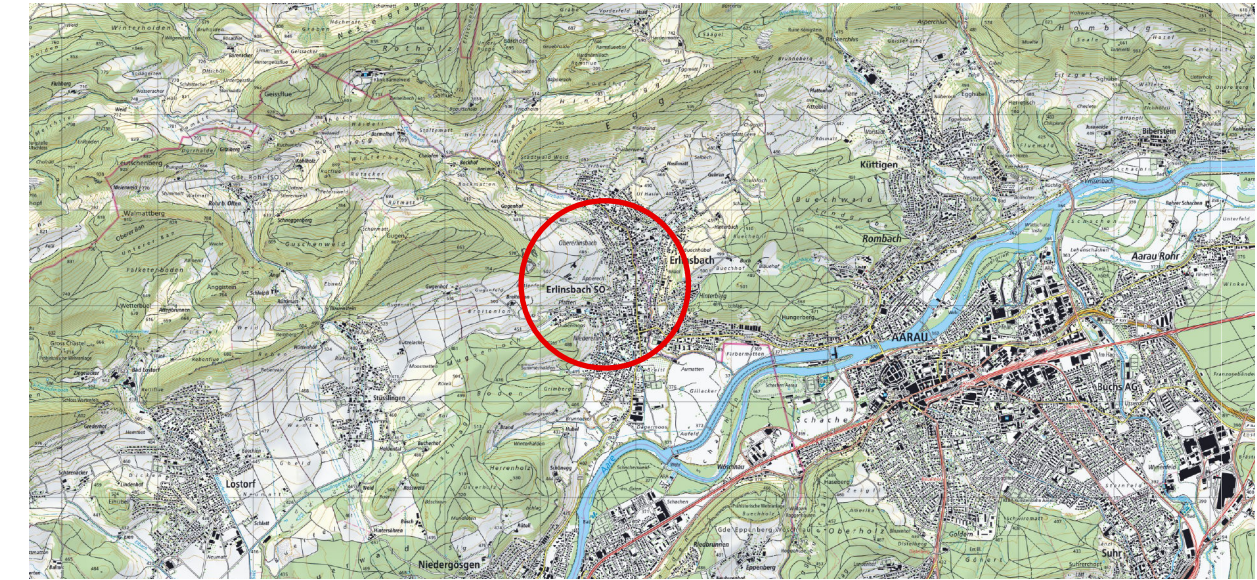

Mitwirkung vom: bis:
Vorprüfungsbericht vom:
Öffentliche Auflage vom: bis:

Beschlossen von der Gemeindeversammlung am:
Der Gemeindepräsident: Der Gemeindeverwalter:

Kantonale Genehmigung:

Proj. Nr. 14-17-000-00
Datum 09.04.2021
Plan Datum
Gez. / Gepr. aka / dka
Format 147 x 85.5 cm

Metron
Station Postfach 3343 Burg Schönen
Informations www.metron.ch
T +41 56 465 91 11
F +41 56 465 91 99

Verbindlicher Inhalt

- Hauptstrasse
- Sammelstrasse
- Erschliessungsstrasse
- Trottoir / Fussweg
- Übrige Verkehrsfläche
- Fussweg geplant
- Baulinie
- Vorbaulinie
- Gewässerbaulinie
- Unterhaltsbaulinie
- Heckenbaulinie
- Waldbaulinie gemäss § 8 VWW
- Gestaltungsbaulinie
- Kanalisationsbaulinie
- Detailerschliessung nach Gestaltungsplan mit Anschlusspunkten

Orientierender Inhalt

- Hecken, Ufergehölz geschützt
- Wald
- Gewässer offen
- Uferschutzzone gemäss Entwurf Bauzonenplan
- Gewässer eingedolt
- Kantonsgrenze
- Bauzonenlinie
- Baulinie Kantonsstrasse
- Gestaltungsbaulinie Kantonsstrasse
- Vorbaulinie Kantonsstrasse
- Waldreststellung gem. Plan Januar 2001
- Gestaltungsplan rechtskräftig
- Fusswegrecht
- Planungsmassstab Betriebs- und Gestaltungsplan Ortschaftsverkehr

Stand der amtlichen Vermessung: Juni 2020

